



Formblatt zur Anordnung

Arbeitsstelle von kürzerer Dauer in der Nebenfahrbahn eines Kreuzes  
Basis: (RSA 2021)  
AS 2/10 - Nebenfahrbahn stationär - (2-streifig)

Auftragnehmer:

Vertrags-Nr:

Zeitraum:

Uhrzeit:

Straße:

Fahrtrichtung:

km  
von ..... bis .....

Verkehrssicherungsunternehmen:

Verantwortlicher:  
Ständig erreichbar Tel-Nr:

Besonderheiten (nicht zutreffendes streichen):  
VBA / WVZ ☐ nein ☐ ja  
Beginn der Arbeiten erst nach Schaltung Bild:  
Tel.-Nr. Verkehrszentrale: 02171 / 38 713 640

AQ Bild									
AQ Bild									
AQ Bild									

Sonstiges:

Arbeitsbeginn und -ende ist der AM mitzuteilen:  
Tel.-Nr.: .....

Stempel / Anordnung:

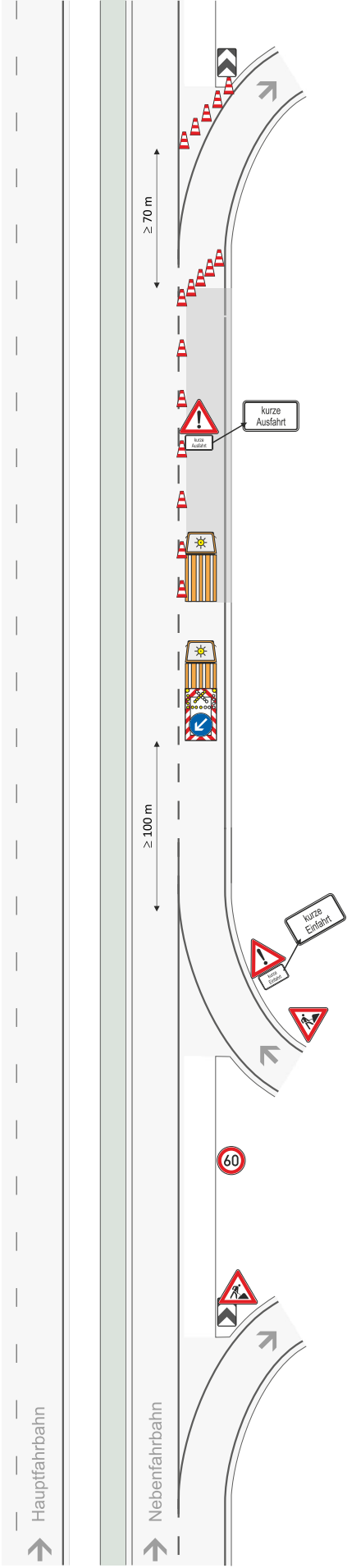

Querabspernung:  
Leitkegel (Höhe 0,75 m)  
Abstand max. 9 m

Längsabspernung:  
Leitkegel (Höhe 0,75 m)  
Abstand max. 18 m

Bauanfang  
km .....  
Zugfahrzeug >= 7,49t  
Zugfahrzeuge dürfen nicht  
abgekoppelt werden  
Z 616 Fahrbare  
Absperntafel mit Blinkpfeil  
0 m

Z 274-60

Z 123